

Aan de slag

U kunt uw zoektocht beginnen door de QR-code te scannen met uw tablet of smartphone of ga naar www.landschapsbiosudwesthoeke.nl Vervolgens kunt u aan de hand van de volgende stappen de interactieve landschapsbiografie verkennen.



Stap 1

Ga naar de handleiding (eerste tab bovenin) om de werking van de interactieve landschapsbiografie te begrijpen.

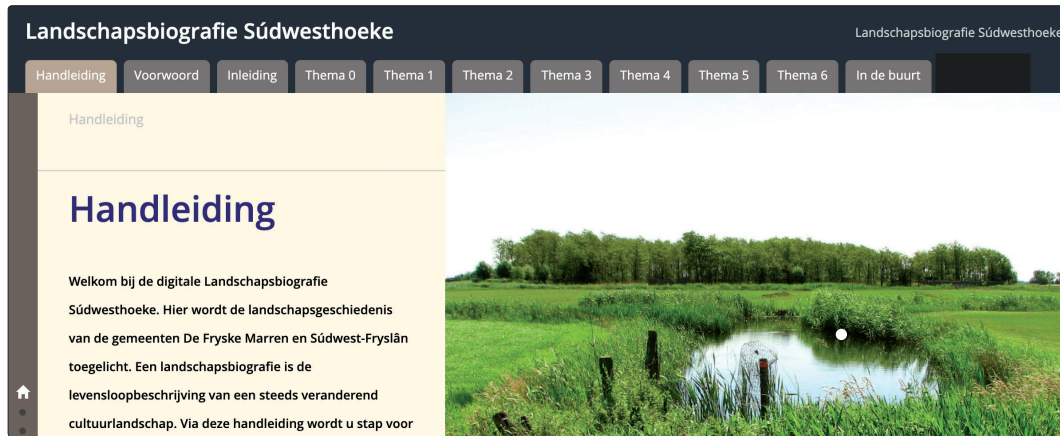

Stap 2

In de andere tabs vind u het voorwoord, inleiding en de thema's 0-6

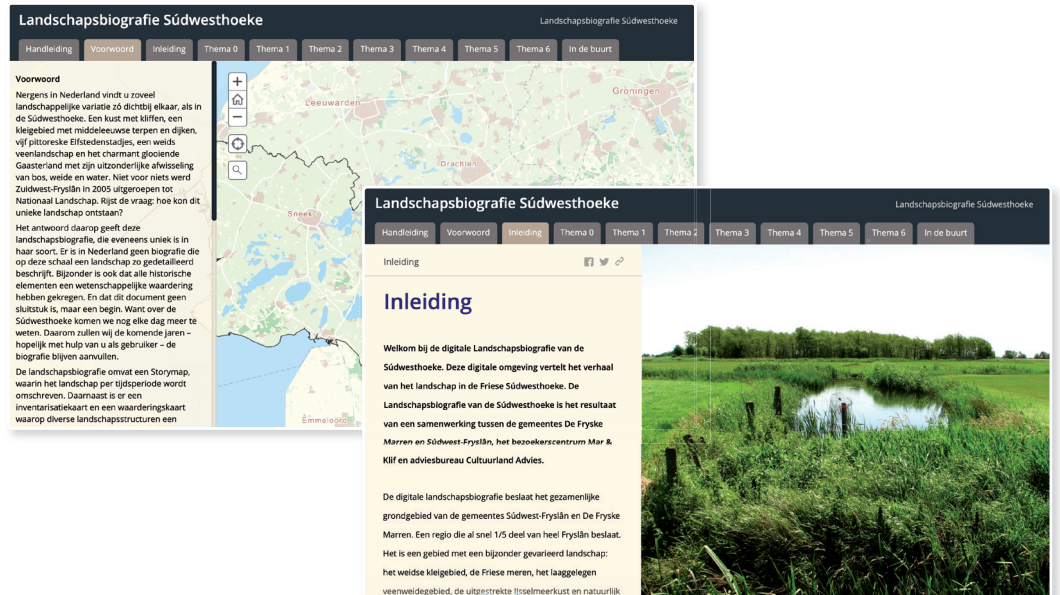

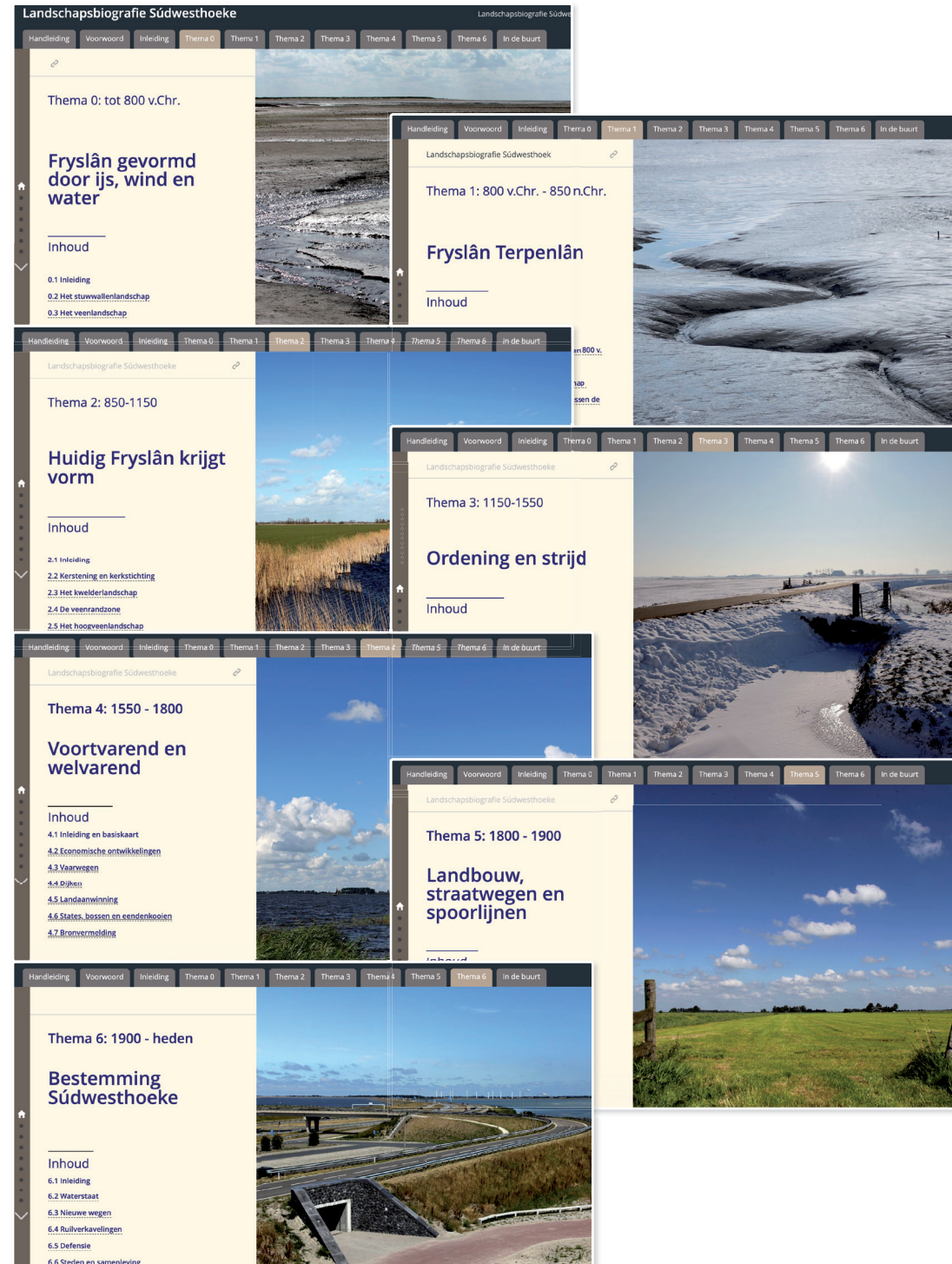

Tabbladen: thema's 0-6



Tabblad: In de buurt

Stap 1: Aan de rechterzijde opent zich een scherm waarin wordt uitgelegd hoe u de gegevens van de inventarisatie kunt raadplegen (icoon ). Hierin wordt uitgelegd waar u alle informatie kunt vinden.

Stap 2: Kies de gewenste basiskaart uit de basiskaartgalerij (icoon ).

Stap 3: Vink in de lijst met bouwwerken (icoon ), cultuurlandschap (C) of infrastructuur (I) de elementen of objecten aan die u wilt raadplegen.

Stap 4: Op de kaart verschijnen de elementen. U kunt zelf in- of uitzoomen op de kaart. Via de zoekbalk (icoon ) kunt u ook uw woonplaats opzoeken.

Stap 5: Door op de elementen te klikken verkrijgt u achtergrondinformatie.

Stap 6: Vanwege de mate van detail worden sommige elementen (sloten) pas aanklikbaar wanneer u bent ingezoomd op een specifiek gebied.

Landschapsbiografie Súdwesthoeke

De interactieve landschapsbiografie Súdwesthoeke beschrijft de levensloop van een steeds veranderend cultuurlandschap binnen de gemeenten De Fryske Marren & Súdwest-Fryslân.

Het verhaal van het landschap wordt verteld aan de hand van een zevental thema's. Binnen deze thema's kan de bezoeker zelf op zoek naar bijzonderheden over het landschap in zijn of haar omgeving. In deze zoektocht krijgt de gebruiker video's, afbeeldingen en interactieve kaartbeelden te zien.

Wilt u zelf op onderzoek uit? Scan de QR-code met uw tablet of smartphone of ga naar www.landschapsbiosudwesthoeke.nl



De landschapsbiografie is gemaakt door Cultuurland Advies in opdracht van: Mar & Klif, De Fryske Marren en Gemeente Súdwest-Fryslân

